Hypnose-Weiterbildung
M.E.G.-Curriculum

Klinische Hypnose
Hypnotherapie Milton Erickson

KliHyp – M.E.G.

Dipl. Psych. Anne M. Lang PP
PT-Kammer NRW und RLP

Zertifizierte und kammerakkreditierte Weiterbildung in Bonn

Milton Erickson Institut Bonn - M.E.G.
AML Institut Systeme – DGSF- Mitgliedsinstitut
53113 Bonn
Reuterstraße 20
Tel.: 0228 9493120
www.institut-systeme.de
info@institut-systeme.de
Anne.M.Lang@t-online.de

Die beiden Bonner Weiterbildungs-Institute, die jeweils Mitglied einer systemischen und einer Hypnose-Fachgesellschaft sind, verbinden systemische und ericksonsche- hypnosuggestive Kompetenz.

Das Curriculum mit Grundseminaren und Anwendungsseminaren ist von der **PT-Kammer akkreditiert,** also haben Sie die Möglichkeit, Fortbildungspunkte zu erwerben. Anne M. Lang ist zudem als Supervisorin (VT; TP; ST, GT) von der Kammer akkreditiert- **auch für die Supervision erhalten Sie also Fortbildungspunkte.**

M.E.G. - Curriculum
KliHyp –„Klinische Hypnose“
Hypnotherapie nach Milton Erickson

Die beiden Bonner Fach-Institute mit Hypno-Systemischer Kompetenz

Das Milton Erickson Institut Bonn M.E.G

Das AML Institut Systeme DGSF-Mitgliedsinstitut

Das **M.E.G. Institut Bonn** wurde 1999 gegründet. Es ist ein MEG-Weiterbildungsinstitut, das der Milton Erickson Gesellschaft angegliedert ist.

So bietet es in Bonn Hypnose-Weiterbildungen für vier Kontexte spezifisch mit 4 MEG-Curricula an:

1. MedHyp: Medizinische Hypnose für die ambulante/ stationäre Medizin
2. KliHyp: Klinische Hypnose für die ambulante/stationäre Psychotherapie
3. KomHyp: Hypnosystemische Weiterbildung für Beratung, Coaching, Supervision, Lehre
4. KiHyp: Hypnotherapeutische und systemische Konzepte für die Arbeit mit Kindern und Jugendlichen

Anwendungsseminare zu den Themen von Coaching/Beratung, Medizin und Psychotherapie Supervisionen runden die Grundcurricula der Kontexte ab.

Diese Broschüre informiert über die Hypnose-Weiterbildung für den Kontext Psychotherapie

Das **AML Institut Systeme** ist ein psychologisches Institut mit vier Arbeitsbereichen, einer Psychotherapie-Praxis, einem Coaching- und Beratungs-, Supervisionsbereich. Es ist Mitgliedsinstitut der Deutschen Gesellschaft für Systemische Therapie und Familientherapie DGSF.

Die methodische Ausrichtung ist eine systemisch konstruktivistische.

In Kooperation mit der Deutschen Psychologen Akademie DPA wird hier seit über 10 Jahren die zertifizierte Weiterbildung „Ressourcenerzeugende Beratung“ durchgeführt.

Die hypnotherapeutische Weiterbildung ermöglicht es Ihnen, Hypnose und Hypnotherapie in Ihre Verhaltenstherapie und Tiefenpsychologische Psychotherapie zu integrieren.
Sie erlernen, wenn erwünscht, aber auch das Vorgehen einer eigenständigen Ericksonschen Kurzzeittherapie.
Viele Anwendungsseminare runden die Grundausbildung ab. Sie können hier nach kontextspezifischer Grundausbildung in den Anwendungsseminaren mit Coaches, Ärzten und Psychotherapeuten lernen und dann die Schnittstellen Ihrer Arbeit gezielt reflektieren. Dies z.B. bei den Themen unserer Anwendungsseminare: Sucht, Resilienz, Konflikt, Psychosomatik, Selbsthypnose, Trauma, psychische Erkrankungen usw.

Didaktik

- Inputs und Handouts; Vortrag; Gruppenarbeit und Kleingruppenarbeit; Übungen zum Erfahren, Erarbeiten und praktischen Umsetzen der Tools, in der Nachbesprechung führen alle aufgetauchten Themen der Kleingruppen zum größeren Wissenszuwachs.
- An individuellem Ressourcen und kollegialem Respekt orientiertes Vorgehen im Seminar
- Demonstrationen, Falldarstellungen, Aufgreifen der eingebrachten Schilderungen aus der Berufspraxis der TeilnehmerInnen
- Beispiele aus der Arbeit der Referentin
- Transferbegleitung, Projektarbeits-Begleitung.

Umfang

- 8 Basisseminare
- 4 Anwendungsseminare
- Supervision und Praxisintegration
- Sie erwerben das Zertifikat der M.E.G. „KliHyp – M.E.G.“

Zielgruppe

- Diese Weiterbildung ist u.a. konzipiert für psychologische und ärztliche PsychotherapeutInnen.

Voraussetzungen

- Ein Hochschulstudium oder eine entsprechend wissenschaftlich anerkannte Psychotherapie-Ausbildung. (Dazu zählt auch die systemische Psychotherapie, auch wenn sie noch kein Kassenverfahren ist.)
- Kenntnisse und Erfahrungen mit Entspannungsverfahren wie AT oder PMR.
- Erfahrung in Selbsthypnose (z.B. durch Belegung des Seminars KOM 2 oder des Anwendungsseminars zur Resilienz, Selbstorganisation und Selbsthypnose)

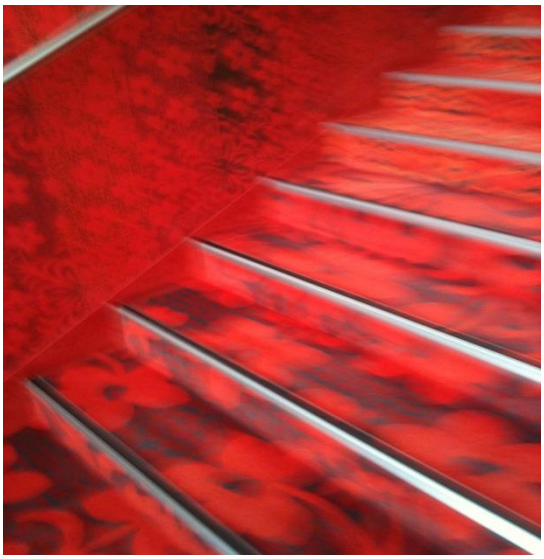

Kosten

- 17 Tage Basisseminar
- 8 Tage Anwendungsseminare
- 50 Stunden Supervision
- Gesamtpreis 4590, -Euro

Termine:

- KliHpy B 1: 13.-15.03.2015
- KliHyp B 2: 17./18.04.2015
- KliHyp B 3 : 08./09.05.2015
- KliHyp B 4 : 19./20.06.2015
- KliHyp B 5 : 21./22.08.2015
- KliHyp B 6 : 18./19.09.2015
- KliHyp B 7 : 06./07.11.2015
- KliHyp B 8 : 04./05.12.2015

Neuer Start: 29.04.2016

Die Basisseminare und Supervisionen finden im Bonner Institut Reuterstr./Ecke Luisenstraße statt.

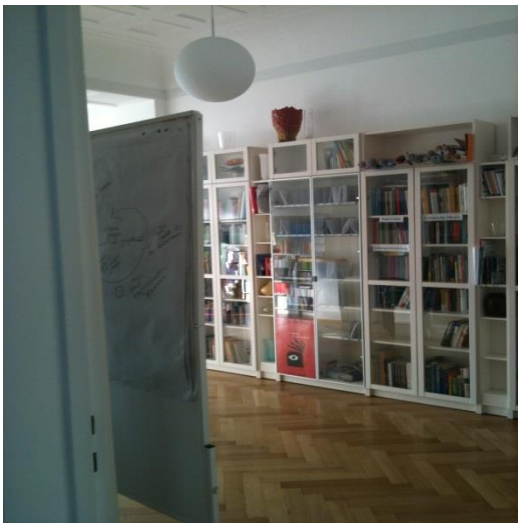

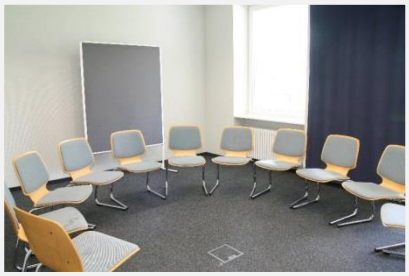

Anwendungsseminare finden je nach Größe im Tagungshaus statt.

Storno:
Eine Abmeldung für einzelne Seminare ist bis zu 2 Wochen vor dem entsprechenden Termin möglich. Bei Stornierungen nach diesem Zeitpunkt fällt der Seminarpreis an.

KliHyp B 1: „Einführung in die Klinische Hypnose / Hypnotherapie“

- Grundanschauungen und anthropologische Prämissen Ericksons
- verschiedene Formen der Utilisation (z. B. der Werte und des Weltbildes des Klienten)
- Veränderung durch Vorstellung und Suggestion
- Einfache Tranceinduktionen
- Trancephänomene
- Indikationen und Kontraindikationen
- Anwendungsbeispiele

KliHyp B 2: „Rapport: Verbale und nonverbale Kommunikation“

- Kooperativer Ansatz und individualisiertes Vorgehen
- Gestaltung der therapeutischen Beziehung durch Pacing und Leading
- Nutzung verbaler und nonverbaler Kommunikationsmöglichkeiten
- Repräsentationssysteme, VAKOG
- Assoziation von Ressourcen
- Ziel- und Zukunftsorientierung
- Techniken des Ankerns

KliHyp B 3: „Indirekte Kommunikation und Induktion“

- Sprache und Wirklichkeit
- Formen direkter und indirekter Suggestionen
- Pragmatische Modelle der Untersuchung von Sprache (Meta-Modell) und der Verwendung hypnotherapeutischer Sprachmuster (Milton-Modell)
- Indirekte Tranceinduktionen
- Zeitprogression

KliHyp B 4: „Nutzung von Trancephänomenen I: Dissoziation und Assoziation“

- Methoden der Trancevertiefung
- Teilearbeit
- Kommunikation über ideomotorische Signale
- Nutzung von Handlevitation und Fingersignalen
- Utilisation und Transformation von Symptomen
- posthypnotische Suggestionen

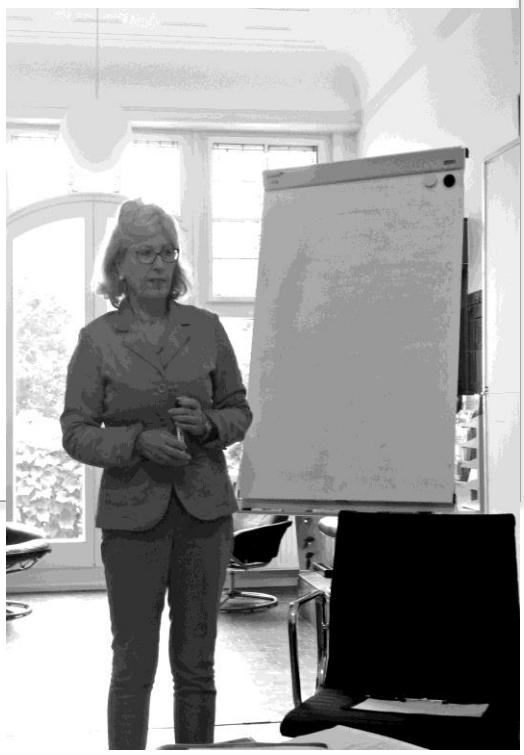

KliHyp B 5: „Nutzung von Trancephänomenen II: Regression“

- Altersregression
- Affektbrücke
- Ressourcenorientierte Veränderung schwieriger Lebenserfahrungen
- Unterstützung belasteter und bedürftiger Selbstanteile
- Hypnotherapeutische Trauma-Bewältigung
- Amnesie und Hypermnesie

KliHyp B 6: „Nutzung von Trancephänomenen III: Symbole und Rituale“

- Symbolisierungstechniken
- Hypnotherapeutische Teilearbeit
- Abgrenzung von anderen Teilekonzepten, Rituale und Klassische Induktionstechniken
- Strategische Aspekte: Konfusion
- minimale strategische Veränderung
- Utilisation von Problemtrancen
- paradoxe Verschreibungen, Umdeutungen

KliHyp B 7: „Therapeutische Metaphern und Geschichten“

- Nutzung und Konstruktion von Anekdoten und Metaphern
- Stellvertretertechnik
- Klienten- und Therapeutenmetaphern
- Metaphern für psychosomatische und andere Symptome
- Gestufte Metaphern
- Kettenmetaphern

KliHyp B 8: „Integration und spezielle Anwendungen“

- Hypnotherapeutische Behandlungsplanung
- Kombination von Hypnotherapie mit anderen Therapieformen
- Klienten- und indikationsspezifische Anwendungen
- Abschluss- und Transferinterventionen

Informationen

Bewerben mit Profil und derzeitiger Berufstätigkeit

B 1	B 2	B 3	B 4	B 5	B 6	B 7	B 8

Super-vision	Super-vision	Super-vision	Super-vision	Super-vision	usw.		

Anwendungs-Seminar 1	Anwendungs-Seminar 2	Anwendungs-Seminar 3	Anwendungs-Seminar 4
z.B. Suchtseminar, Depressionen, Ängste und Phobien, Akute und chronische Schmerzen,	z. b. Konflikte, Burnout, Familienmedizin, Zwänge, Vielfalt der Tranceinduktionen,	z.B. organisch, seelisch, neurologisch schwer Erkrankte , Traumata,	z.B. Resilienz, Selbsthypnose, Psychoonkologie Körperarbeit und Hypnose, usw.

Beantragung des Zertifikats bei der MEG- Geschäftsstelle
80637 München, Waisenhausstr. 55

Weiterbildungs- Lehrkörper

Weiterbildungs-Leitung
Anne M. Lang

Anne M. Lang

- Dipl.-Psych. Approbation Psychologische Psychotherapeutin PT-Kammer NRW und RLP
- Senior-Coach BDP, Systemischer Coach DGSF
- Ausbilderin der M.E.G für Hypnosystemische Kommunikation,
- Ausbilderin für Medizinische Hypnose
- Ausbilderin für Hypnotherapie
- Lehrdozentin der DPA
- Lehrende für Systemisches Coaching DGSF
- Lehrende für systemische Beratung DGSF
- Lehrsupervisorin der M.E.G, DPA, GwG , DGSF

Die weiteren Referenten sind ebenfalls zertifizierte Ausbilder der Milton Erickson Gesellschaft

Seminarleiter in der Weiterbildung

- Dipl. Psych. Dr. Burkhard Peter PP
- Dipl. Psych. Dipl. Wirt. Ing. Bernhard Trenkle
- Dipl. Psych. Karin Görz PP
- Dipl. Psych. Martin Busch PP
- Dipl. Psych. Birgit Hilse PP
- Dr. Susanne Altmeyer
- Dipl. Sozpäd. Elvira Muffler
- Dipl. Psych. Anke Uhlemann PP

und andere

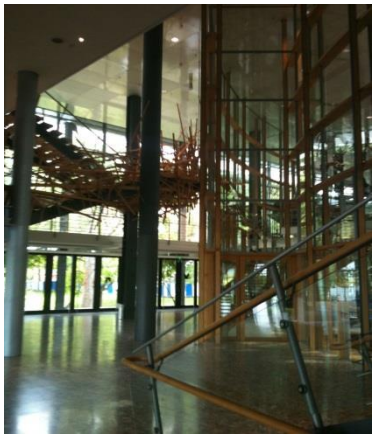

Sekretariat: Information und Anmeldung

Anne Moldzio
Bettina Schmitz-Böhling
Mo.-Fr.: 8:30-17:00
Tel.: 0228/ 94 93 120
info@institut-systeme.de

Information an regelmäßigen Vortragsabenden